Der Ferienhausspezialist
Sander Touristik
www.sander-touristik.de

Residenz Bel Vital, Kat.A

RÜGEN - Binz - Residenz Bel Vital
RÜG-20-101-19
Ferienwohnung im Appartementhaus bis 3 Personen

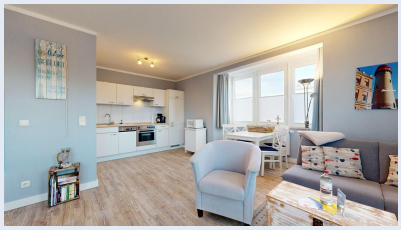

Beschreibung

Ferienwohnung mit Balkon für 2-3 Personen; Komfort-Ausstattung der Wohnung im 2. OG mit 1 Schlafzimmer (2 Zimmer / 49 m²):
* Wohnzimmer mit Couchgarnitur (Schlafcouch für 1 Person), Sessel, Flachbild-TV, Radio, Internetzugang (WLAN inkl.), Esstisch * Küche mit Ceranfeld, Kühlschrank mit Gefrierfach, Backofen, Spülmaschine, Toaster, Wasserkocher, Kaffeemaschine * 1 Schlafzimmer mit einem Doppelbett, Kleiderschrank * Badezimmer mit großer Dusche, WC und Föhn * Balkon mit Balkonmöbeln und eingeschränktem Ostseeblick (Nordwest-Ausrichtung)

Außenbereich:
* PKW-Tiefgaragenstellplatz im Haus, Einfahrtshöhe 2,10 m, Breite 2,60 m, Länge 4,85 m * Fahrstuhl im Haus * abschließbarer Fahrradraum

Inklusivleistungen:
* Kinderbett und Kinderhochstuhl (auf Anfrage; Vorbestellung notwendig) * WLAN * Fitnessraum

Sonstiges:
* Direkt-Buchungshotline Bel Vital: 038393-173980 * Objektnummer RÜG-20-101-19 * Nichtraucherwohnung * Hund auf Anfrage erlaubt * Waschmaschine und Trockner im Haus (Gebühr) * Physiotherapie-Praxis im Haus * Sauna (Gebühr)

Zusatzkosten:
* Kurtaxe nach Ortssatzung * Nutzung Waschmaschine und Trockner * Hund einmalig 50,00 Euro * Nutzung der Sauna

Hinweis:
Wir haben für das Bel Vital einige Strandkörbe am Strand in der Nähe des Hauses angemietet. Gegen eine ermäßigte Gebühr können Sie die Strandkörbe bei Ihrer Buchung mitbestellen oder auch im Urlaub direkt an der Rezeption (je nach Verfügbarkeit).

Anreise rund um die Uhr möglich!
Bitte melden Sie sich bei einer späten Anreise in unserem Büro in Binz Tel. 038393-173980 für einen Schlüsselbox-Code.

Einkaufservice:
Ankommen. Aussteigen. Da sein. Und Ihr Kühlschrank ist schon voll! Dafür sorgt: "Der Ostsee-Genuss"

Der Ferienhausspezialist
Sander Touristik
www.sander-touristik.de

Steckbrief

Wellness:	Sauna
Barrierefreiheit:	Fahrstuhl
Rund ums Haus:	Waschmaschine im Haus, Balkon, Heizung, Fahrradraum
Sport:	Radsport, Wandern, Angeln

Anzahl Schlafzimmer:	1
Anzahl Bäder:	1
Strandentfernung:	50
Einkaufsentfernung:	300
Entfernung Hundestrand:	1500
Parkmöglichkeit:	Garage
Familienfreundlich:	Ja!

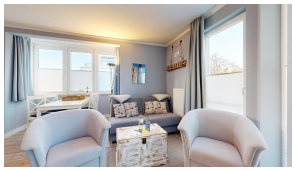

Verfügbarkeit

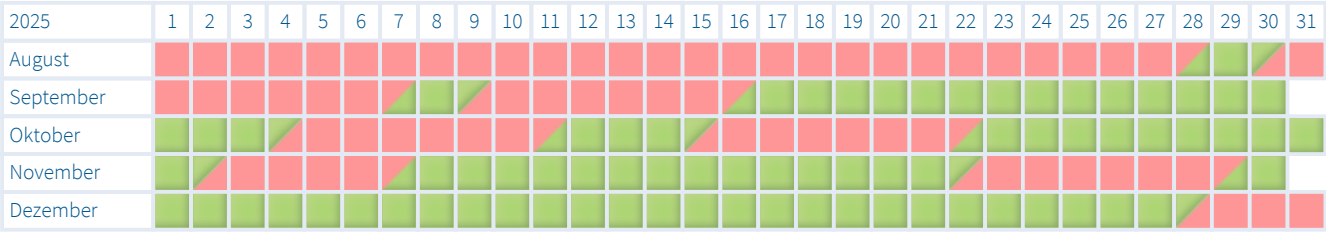

Stand: 28.08.2025

Legende

- frei
- frei, Anreise und Abreise an diesen Tagen in der Hauptsaison nicht möglich
- reserviert
- belegt
- frei, Anreisetag eines anderen Gastes
- frei, Abreisetag eines anderen Gastes
- verbindlich angefragt
- auf Anfrage