Der Ferienhausspezialist
Sander Touristik
www.sander-touristik.de

Villa Strandburg

RÜGEN - Binz
RÜG-10-036-08
Ferienwohnung bis 2 Personen

Tipp von Sander Touristik:

Exklusive Wohnung mit fantastischem Blick auf die Ostsee. Großer Balkon zum Meer.

Beschreibung

Ausstattung der 4-Sterne-Wohnung im 1. OG (2 Zimmer / 58 m²)

* Wohnzimmer: Couchgarnitur, Kabel-TV, Radio mit CD, WLAN-Internetanschluss * Küche: Moderne Küchenzeile, Cerankochfeld, Spülmaschine, Mikrowelle (Grillen und Backen), Wasserkocher, Toaster, Kaffeemaschine * 1 Schlafzimmer mit einem Doppelbett, 1,80 x 2,00 m getrennte Matratzen * 1 Badezimmer mit Dusche, WC und Föhn (Badsanierung in 2012) * 2 große Balkone mit herrlichem Ostseeblick, Seebrücke und Kreidefelsen * in allen Räumen ist Fußbodenheizung

Außenbereich:

* 1 PKW Stellplatz in der Tiefgarage (Einfahrtshöhe 1,95 m, Breite der Einfahrt 2,70 m)

Sonstiges:

* Objektnummer RÜG-10-036-08 * Nichtraucherwohnung * Sauna im Haus (Gebühr) * Aufzug * Münzwaschmaschine und -trockner im Haus * Haustiere sind nicht erlaubt * Fahrradraum in der Tiefgarage

Inklusivleistungen:

* WLAN

Zusatzkosten bei Buchung oder vor Ort:

* Nutzung Münzwaschmaschine und -trockner * Nutzung Sauna * Kurtaxe nach Ortssatzung

Anreise rund um die Uhr möglich!

Bitte melden Sie sich bei einer späten Anreise in unserem Büro in Binz Tel. 038393-30270 für einen Schlüsselbox-Code.

360 Grad Rundgang:

Der 360 Grad Rundgang bietet Ihnen die Möglichkeit, sich virtuell durch die Wohnungen zu bewegen. Aufnahme am 19.10.2023 - Änderungen vorbehalten.

Der Ferienhausspezialist
Sander Touristik
www.sander-touristik.de

Steckbrief

Wellness:	Sauna	**Anzahl Schlafzimmer:**	1
Barrierefreiheit:	Fahrstuhl	**Anzahl Bäder:**	1
Rund ums Haus:	Waschmaschine im Haus, Balkon, Meerblick, Fahrradraum	**Strandentfernung:**	20
		Einkaufsentfernung:	200
Sport:	Wassersport, Radsport, Wandern, Angeln	**Parkmöglichkeit:**	Garage

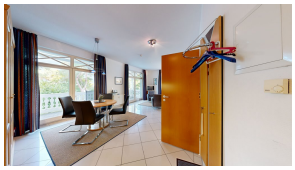

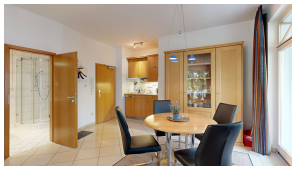

Verfügbarkeit

2025	1	2	3	4	5	6	7	8	9	10	11	12	13	14	15	16	17	18	19	20	21	22	23	24	25	26	27	28	29	30	31
November																															
Dezember																															

Stand: 04.11.2025

Legende

- frei
- frei, Anreise und Abreise an diesen Tagen in der Hauptsaison nicht möglich
- reserviert
- belegt
- frei, Anreisetag eines anderen Gastes
- frei, Abreisetag eines anderen Gastes
- verbindlich angefragt
- auf Anfrage