Der Ferienhausspezialist
Sander Touristik
www.sander-touristik.de

Villa Freia

RÜGEN - Binz
RÜG-10-017-27
Ferienwohnung bis 2 Personen

Tipp von Sander Touristik:

Eine der gefragtesten Wohnungen in unserem Programm, hier müssen Sie frühzeitig buchen. Tolle Lage, toller Blick auf die Ostsee, tolle Wohnung mit Südbalkon.

Beschreibung

Ausstattung der Komfort-Wohnung in der 4. Etage (2 Zimmer / 47 m²):

* Wohnzimmer: Couchgarnitur, Kabel-TV, Radio mit CD, DVD-Player, freier WLAN-Anschluss, Essplatz * Küche: Moderne Küchenzeile, E-Herd, Spülmaschine, Mikrowelle, Wasserkocher, Kaffeemaschine und Toaster * 1 Schlafzimmer mit einem Doppelbett * 1 Badezimmer mit Dusche, WC und Föhn * Großer Südbalkon

Außenbereich:

* 1 PKW Stellplatz am Haus

Sonstiges:

* Objektnummer RÜG-10-017-27 * Nichtraucherwohnung * Fahrstuhl * Münzwaschmaschine und -trockner im Haus * 1 kleiner Hund auf Anfrage erlaubt * Kinderbett und Kinderhochstuhl auf Anfrage gegen Gebühr

Inklusivleistungen:

* WLAN

Zusatzkosten bei Buchung oder vor Ort:

* Nutzung Münzwaschmaschine und -trockner * Kinderbett und Kinderhochstuhl einmalig je 24,- Euro * Hund auf Anfrage erlaubt: 70,- Euro einmalig * Kurtaxe nach Ortssatzung

Anreise rund um die Uhr möglich!

Bitte melden Sie sich bei einer späten Anreise in unserem Büro in Binz Tel. 038393-30270 für einen Schlüsselbox-Code.

360 Grad Rundgang:

Der 360 Grad Rundgang bietet Ihnen die Möglichkeit, sich virtuell durch die Wohnungen zu bewegen. Aufnahme am 14.12.2023 - Änderungen vorbehalten.

Der Ferienhausspezialist
Sander Touristik
www.sander-touristik.de

Steckbrief

Barrierefreiheit:	Fahrstuhl
Rund ums Haus:	Waschmaschine im Haus, Meerblick
Sport:	Wassersport, Radsport, Wandern, Angeln

Anzahl Schlafzimmer:	1
Anzahl Bäder:	1
Strandentfernung:	20
Einkaufsentfernung:	200
Entfernung Hundestrand:	100
Parkmöglichkeit:	Parkplatz

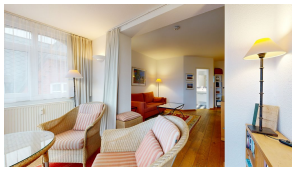

Verfügbarkeit

2025	1	2	3	4	5	6	7	8	9	10	11	12	13	14	15	16	17	18	19	20	21	22	23	24	25	26	27	28	29	30	31
Dezember																															

Stand: 04.12.2025

Legende

- frei
- frei, Anreise und Abreise an diesen Tagen in der Hauptsaison nicht möglich
- reserviert
- belegt
- frei, Anreisetag eines anderen Gastes
- frei, Abreisetag eines anderen Gastes
- verbindlich angefragt
- auf Anfrage